Vybrané novinky v IS WISP – k 30.11.2012

Znovu prehľad niektorých noviniek z programu WISP.

Poistené pohľadávky na partnerovi

V partnerovi na záložke Doplňujúce údaje 2 pribudli 2 polia pre evidenciu poistenia pohľadávok za daného odberateľa – fajka a suma, do akej výšky sú pohľadávky poistené. Vo výstupoch POZA je možné vyfiltrovať iba poistené pohľadávky.

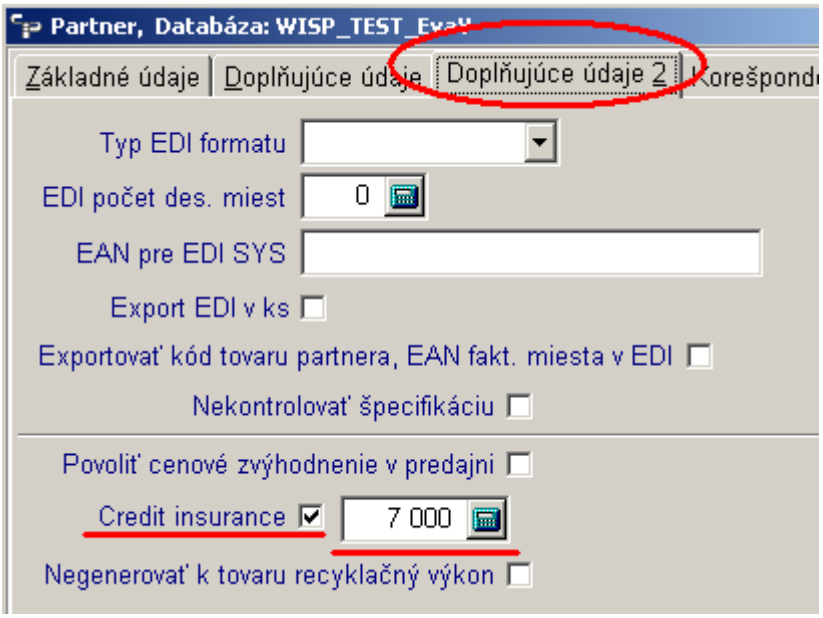

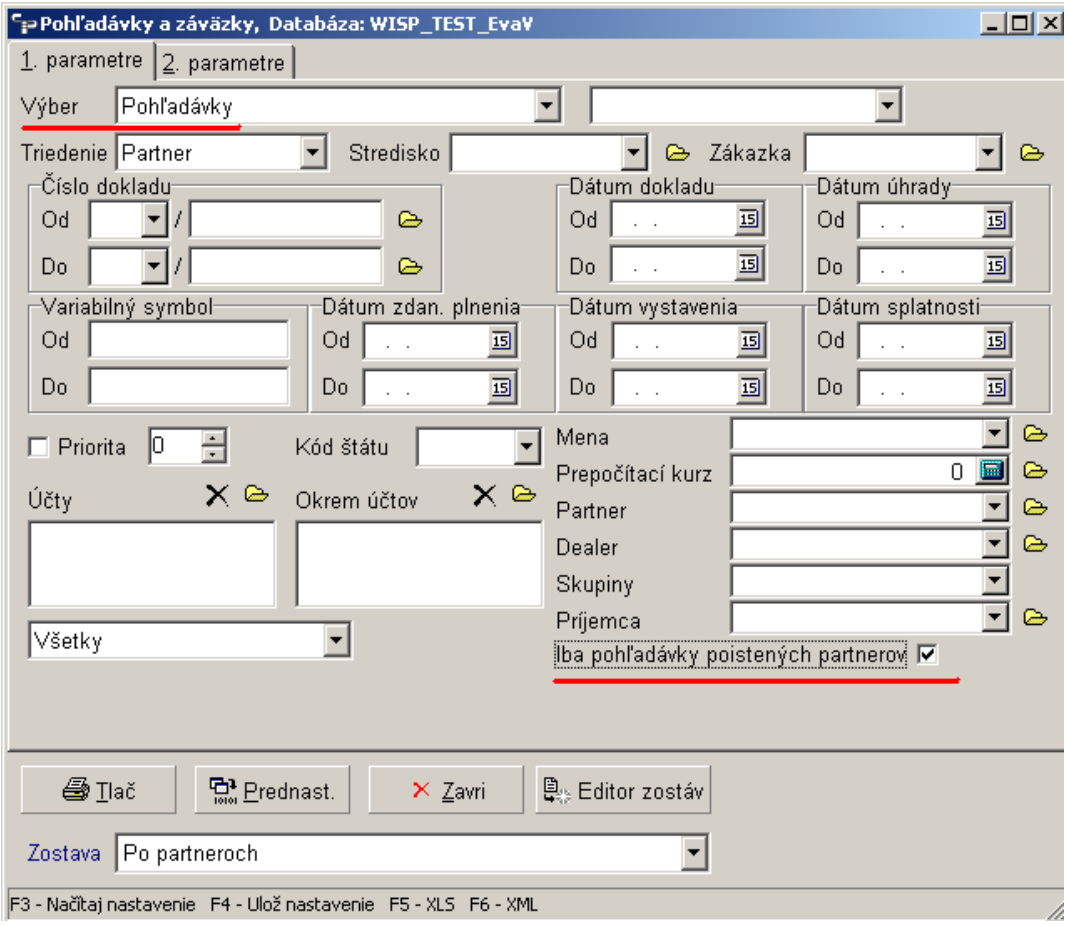

Modul Manažér – Monitoring predaja

Pribudla nová funkcia – **Monitoring predaja.** Robí sa pre vybrané skladové pohyby, zaradené do skupiny skladových pohybov, pričom v skupine môžu byť zaradené ako výdajové, tak aj príjmové pohyby. Príjmové pohyby sú zobrazené v stĺpci Nákupy.

V časti **Služby** Monitoringu predaja je **Časový rozpis (Ctrl+T)** a **Položkový rozpis (Ctrl+B),** ktoré rozpisujú konkrétne predaje v danom dni podľa času predaja, resp. sumarizujú predaj podľa jednotlivých položiek.

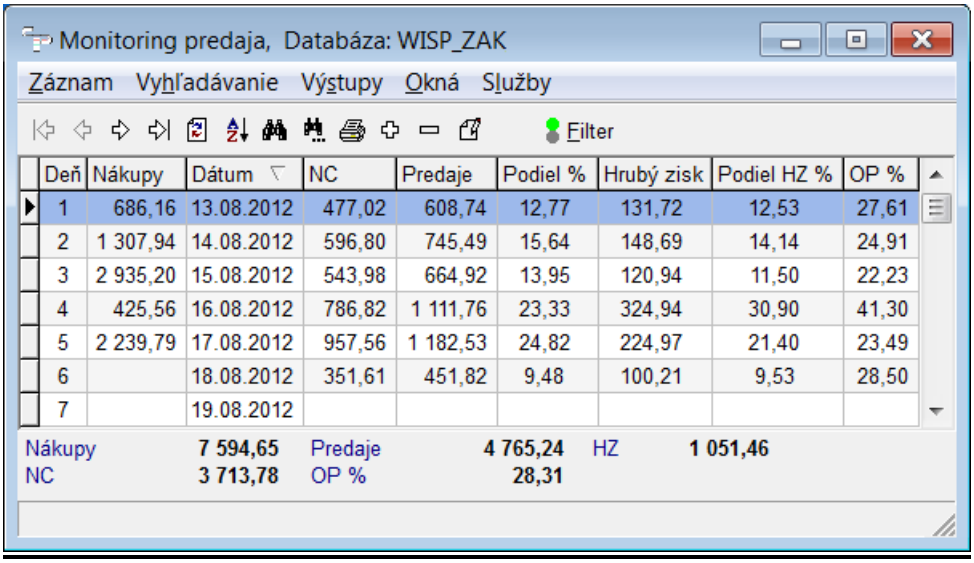

Deň	Nákupy	Dátum	NC	Predaje	Podiel %	Hrubý zisk	Podiel HZ %	OP %
1	686,16	13.08.2012	477,02	608,74	12,77	131,72	12,53	27,61
2	1 307,94	14.08.2012	596,80	745,49	15,64	148,69	14,14	24,91
3	2 935,20	15.08.2012	543,98	664,92	13,95	120,94	11,50	22,23
4	425,56	16.08.2012	786,82	1 111,76	23,33	324,94	30,90	41,30
5	2 239,79	17.08.2012	957,56	1 182,53	24,82	224,97	21,40	23,49
6		18.08.2012	351,61	451,82	9,48	100,21	9,53	28,50
7		19.08.2012						

Nákupy 7 594,65 Predaje 4 765,24 HZ 1 051,46
NC 3 713,78 OP % 28,31

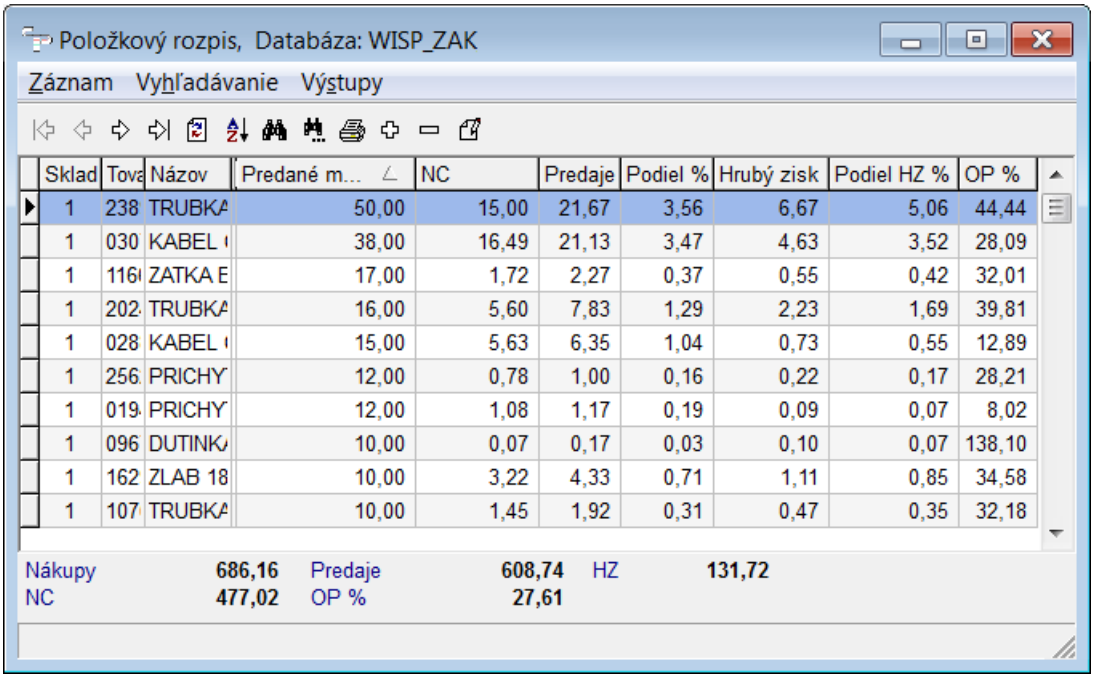

Sklad	Tova	Názov	Predané m...	NC	Predaje	Podiel %	Hrubý zisk	Podiel HZ %	OP %
1	238	TRUBKA	50,00	15,00	21,67	3,56	6,67	5,06	44,44
1	030	KABEL (	38,00	16,49	21,13	3,47	4,63	3,52	28,09
1	116	ZATKA E	17,00	1,72	2,27	0,37	0,55	0,42	32,01
1	202	TRUBKA	16,00	5,60	7,83	1,29	2,23	1,69	39,81
1	028	KABEL (	15,00	5,63	6,35	1,04	0,73	0,55	12,89
1	256	PRICHY	12,00	0,78	1,00	0,16	0,22	0,17	28,21
1	019	PRICHY	12,00	1,08	1,17	0,19	0,09	0,07	8,02
1	096	DUTINK	10,00	0,07	0,17	0,03	0,10	0,07	138,10
1	162	ZLAB 18	10,00	3,22	4,33	0,71	1,11	0,85	34,58
1	107	TRUBKA	10,00	1,45	1,92	0,31	0,47	0,35	32,18

Nákupy 686,16 Predaje 608,74 HZ 131,72
NC 477,02 OP % 27,61

Rozšírený EAN/kód

V tovaroch pribudla služba pre tovary – je možné doplniť ďalšie EANy pre jeden tovar. Ale tieto údaje je možné využiť aj pre evidenciu alternatívnych dodávateľov aj s cenou, kódom a názvom podľa dodávateľa. Prakticky to znamená, že pri príjme napíšeme kód alebo EAN dodávateľa a tovar sa prijme s naším kódom alebo EAN-om. Podobne pri výdaji máme viac rôznych EAN kódov na jednu skladovú kartu (napr. rôzne baliace materiály s rovnakou cenou).

Uzávierka fiškálnej tlačiarne

V parametroch **Predajne** pribudla možnosť nastaviť uzávierkový čas fiškálnej tlačiarne. Ak sa pokúsi urobiť užívateľ uzávierku FT pred týmto časom – program ho na to upozorní. Slúži to na odstránenie prípadov, kedy sa robila omylom predčasne uzávierka.

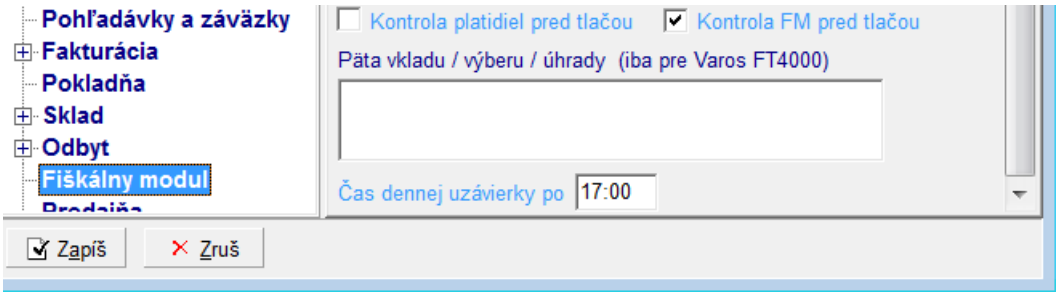

Prerušenie tlače bločku

V **Predajni** je možnosť v položke Prijaté /prijímaná hotovosť/ ešte zrušiť tlač bločku - ak napr. zákazník neskoro zistí nedostatok hotovosti. Kurzor sa vráti na riadky bločku, kde môžeme napr. kvôli úprave ceny niektorý riadok zrušiť.

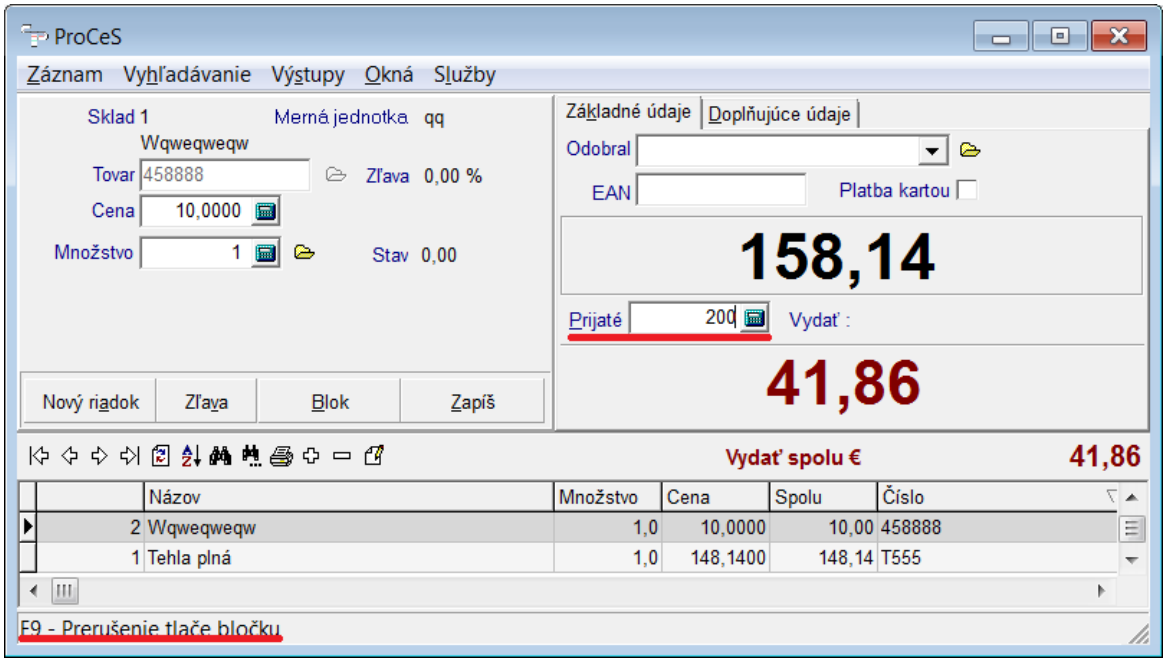

Doplnenie parametra pre modul Predajňa

Ak sa nastaví parameter „**s okamžitým zápisom“** (pri nastavenom množstve 1)**,** tovar sa

zapíše hneď s množstvom jedna. Ak sa nenastaví, v poli **Množstvo** zostane 1, ale ju môžeme opraviť.

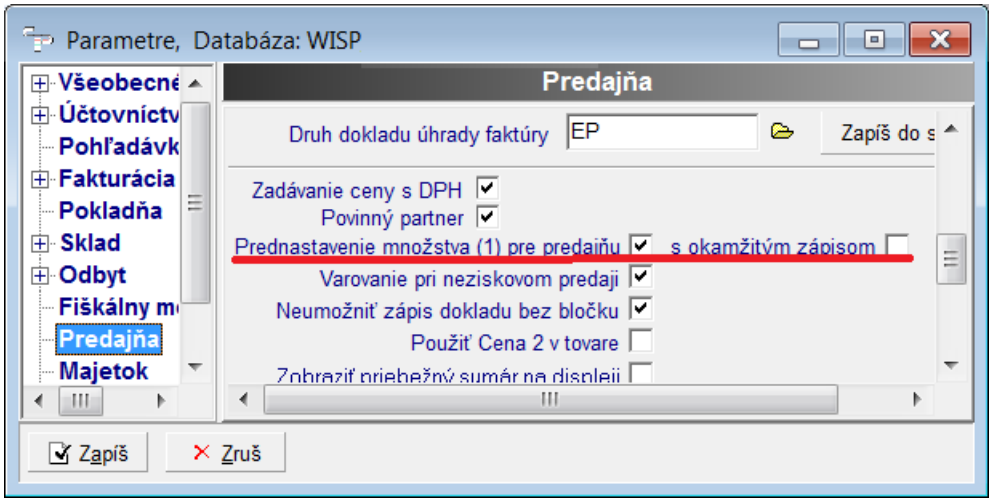

Splátkový kalendár

V module Fakturácia pribudla nová doplňujúca funkcia – **Generovať splátkový kalendár** – na zaúčtovanej faktúre.
Určí sa výška 1. splátky – uhradí sa napr. predfaktúrou alebo ihneď, potom zadať počet dohodnutých splátok a spojovací účet na vyrovnanie obratov:

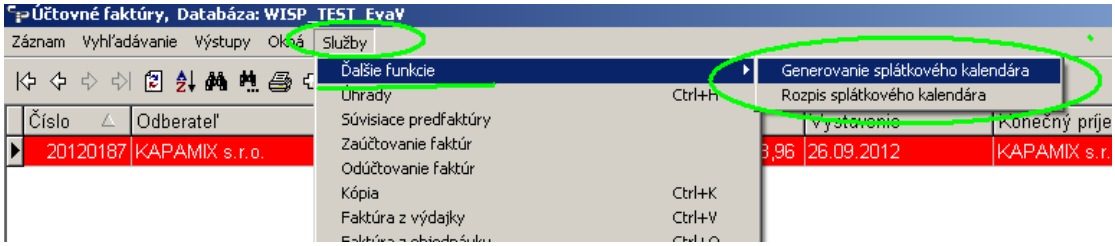

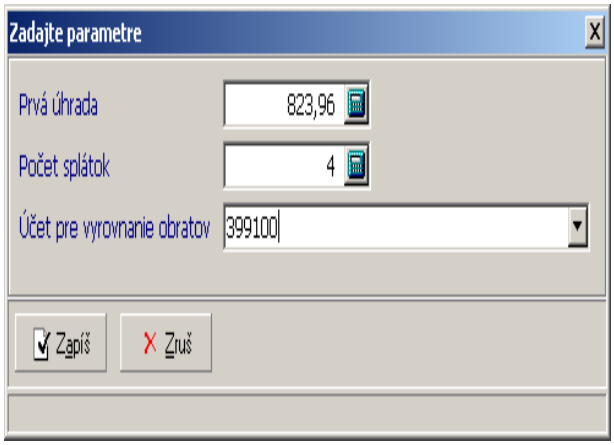

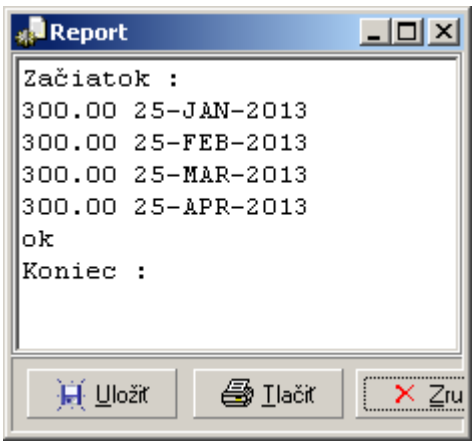

Pohľadávka aj splátky majú fajku „Splátkový kalendár“ a dajú sa vo výstupoch PoZa samostatne vyfiltrovať a tlačiť. Implementácia služby – dohodnúť s ProCeS s.r.o.

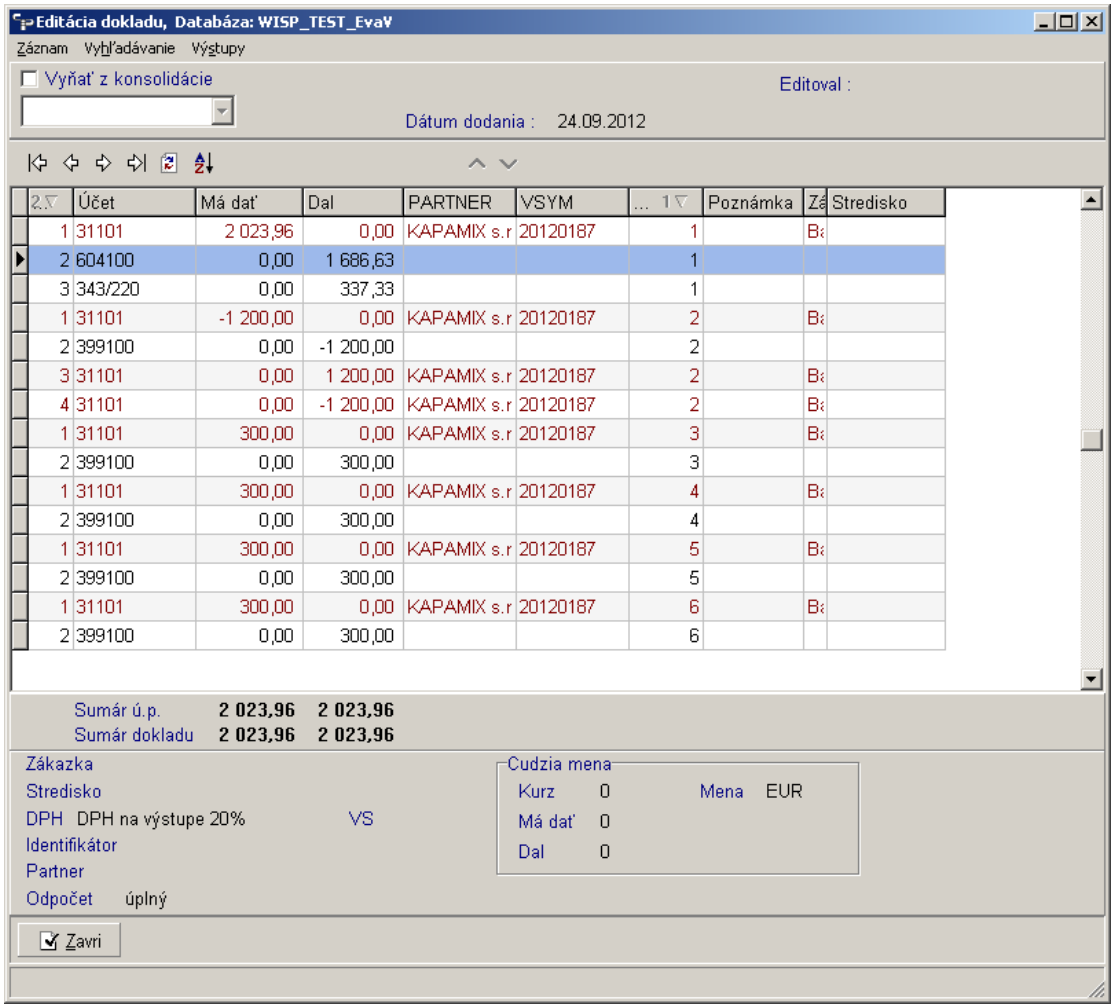

Úprava v karte partnera

V „Základných údajoch“ pribudli nové polia – meno, priezvisko, mobil a fax. Slúžia pre rýchly prístup ku kontaktnej osobe v číselníku partnera

Predfaktúry – automatické generovanie daňových dokladov

Na doplňujúci parameter je možné zapnúť podhodenie uhradenej sumy predfaktúry pri vytváraní faktúry.

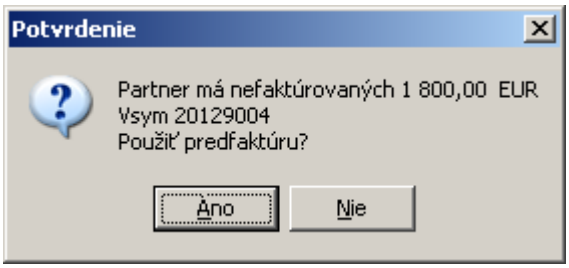

Na doplňujúci parameter je možné spustiť (napríklad 1x denne) službu v predfaktúrach a pre predfaktúry uhradené v zadanom období OD-DO generovať daňové doklady a následne hromadne tlačiť daňové doklady k prijatým zálohám.
Služba je na objednávku.

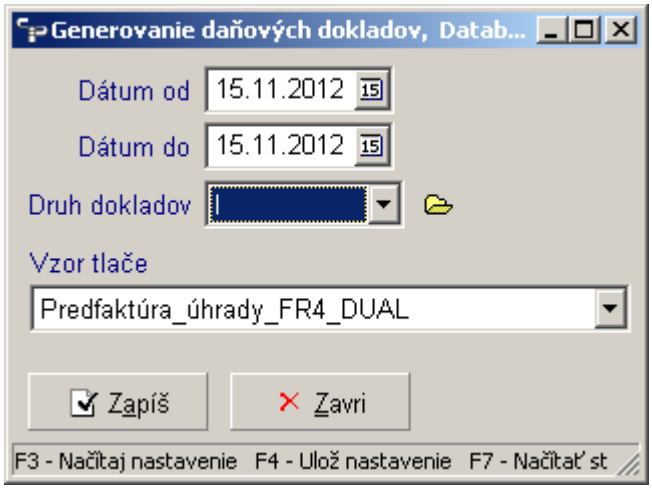

Reklamácie v sklade

Sú riešené v module **Servis**, ktorý si môžete, pokiaľ ho ešte nepoužívate, dokúpiť. V ňom sa evidujú zákazky – zákaznícke reklamácie. Vyplnia sa základné údaje zákazky a cez Služby sú riešené jednotlivé úkony, ako príjem reklamovaného produktu do skladu reklamácií, výdaj na dodávateľa, evidencia poznámok o telefonickej komunikácii, cez objednávku ocenenie práce a náhradných dielov... Doplnený je aj ucelený prehľad o všetkých zápisoch na zákazke.

PONÚKAME:

Podpisovanie faktúr elektronickým podpisom – ponúkame implementáciu prepojenia elektronického podpisu s WISP-om, po ktorej sa napr. faktúra po jej vystavení uloží do PDF formátu, podpíše elektronickým podpisom a odošle na e-mail odberateľa. Tak isto sa môže podpísať akýkoľvek PDF dokument. Podrobnejšie na http://www.proces.sk/wisp/doc/EP_WISP.pdf. Použitie vo WISPe si môžete pozrieť na adrese http://www.proces.sk/wisp/doc/EP_WISP_pouzitie.pdf

Zasielanie výplatných pások elektronickou poštou – aplikovaním elektronického výpisu výplatnej pásky a následným zaslaním elektronickou poštou sa získa časová úspora a pri použití automatizovaného zasielania výplatných pások môže vzniknúť aj nezanedbateľná finančná úspora, najmä u organizácií, ktoré posielajú zamestnancom výplatné pásky doporučene. Podrobnejšie na http://www.proces.sk/wisp/doc/VP_MZDY.pdf

Internetový obchod – výroba www stránky aj napojenie na databázu WISP. Zmeny cien a stavov vo WISP-e sa objavia na stránke, objednávky sa zapisujú priamo do programu, upozornenie na objednávku e-mailom, alebo SMS.

Kontingenčná tabuľka - ponúkame Vám možnosť objednávky implementácie modulu pre napĺňanie údajov z WISPu priamo do excelovskej **kontingenčnej tabuľky** (KT). V KT zo **skladu** sa môžu robiť všetky prehľady pre ľubovoľné kombinácie partnerov, tovarov, dealerov, cien a pod. za rôzne časové obdobia, aj v rozsahu niekoľkých rokov. V KT z **účtovníctva** môžeme robiť všetky prehľady pre účty, strediská, zákazky, partnerov, sumy za ľubovoľné časové obdobia.

EDI formát - ponúkame možnosť objednávky funkcii pre **EDI formáty** /napr. export faktúr a import objednávok pre AHOLD a ďalšie/ ktoré používajú **obchodné reťazce** a ich prepojenie s WISP-om.

Modul pre **PDA mobilnú čítačku čiarových kódov** s funkciami: načítanie výdajky, príjemky, vlastnej objednávky, inventúra a informácie o tovare. Modul podporuje čítačky s operačným systémom Windows CE, pripojené cez WiFi na vzdialenú plochu PC alebo Windows serveru.

Možnosť zapožičania PDA pre inventúry (od nášho partnera) - prináša zvýšenie rýchlosti, presnosti a efektivity práce pri nižších nákladoch.

PRIPOMIENKA:

Odoslať súbor /napr. zálohu databázy/ na FTP server spoločnosti ProCeS s.r.o. možno jednoducho pomocou internetu – www.proces.sk/odoslat

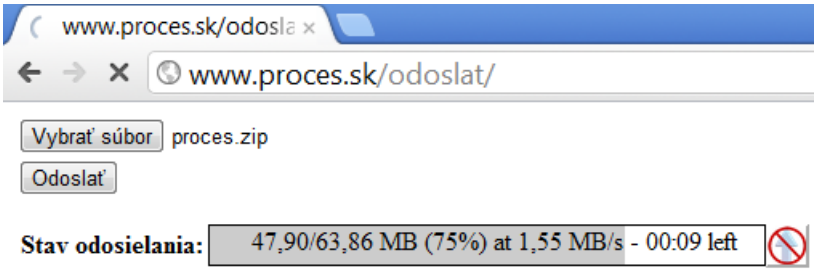

V Banskej Bystrici 30.11.2012